¿Sí o si?

sí con tilde diacrítica

Pronombre personal reflexivo de tercera persona

(indica que el sujeto realiza una acción sobre sí mismo)

Va precedido de una preposición
(en, para, por, de, etc)

Está muy orgulloso de **sí** mismo.

Perdió el sentido en el accidente, pero afortunadamente volvió en **sí.**

Adverbio de afirmación

Contesta una pregunta–Reafirma una respuesta

¡Dime que sí!

¡Sí, quiero casarme contigo!

si sin tilde

Conjunciones condicionales

Si mañana llueve, no voy a clase.

Mi hermanito siempre llora,
si no le doy mi pelota de fútbol.

7ma nota musical

Do, re, mi ,fa, sol, la, **si**

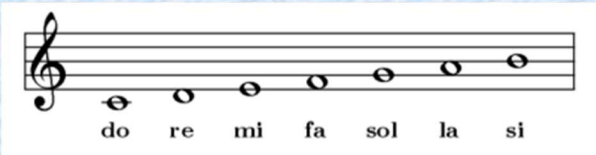

© Bilingual Planet—The Learning Patio